MARS 2022
N°10

LETTRE d'infos

DE LA VILLE DE SAINT-LAURENT-NOUAN

SAINT LAURENT NOUAN

Bois du Paradis

Depuis le début de l'année, le Bois du Paradis est interdit d'accès en raison de travaux réalisés par une entreprise d'exploitation forestière. Ces travaux sont réalisés dans le but de sécuriser le bois, le nettoyer et l'aérer. Ils dureront vraisemblablement jusqu'au printemps et s'achèveront par la remise en état des sols et des allées. Le bois pourra à nouveau accueillir les promeneurs. Viendra ensuite le temps de son réaménagement par la mise en place d'un nouveau parcours de santé jalonné d'appareils de fitness accessibles à tous, la création d'aires de pique-nique, de jeux pour enfants et d'un terrain de pétanque.

La mairie de Saint-Laurent-Nouan aux couleurs de l'Ukraine

Réunion publique

Réunion publique pour *«la présentation des projets municipaux»*. Le vendredi 8 avril 2022, 20h, à l'Espace culturel Jean Moulin.

Découvre ton asso's

Des associations culturelles et sportives vous ouvrent leurs portes le samedi 30 avril 2022 de 10h à 17h. Venez les découvrir et rencontrer leurs membres et les activités proposées. Ces portes ouvertes se dérouleront sur plusieurs sites de notre commune : l'Archéovillage (archéologie), au Stade Victor Thivierge (football, rugby, tennis, tennis de table et marche nordique), au Bois du Paradis (vélo/VTT et triathlon), au gymnase des Perrières (danse, gymnastique et judo), à l'Espace culturel Jean Moulin (dessin, peinture, déco loisirs, poterie, tarot, théâtre, vannerie et histoire locale), au centre aquatique (natation), au plan d'eau de la centrale (voile et paddle), au terrain de golf à Nouan (à proximité du camping), à l'école de musique et à la salle Marcel Deschâtres (Tai Ji Quan et Qi Gong).

À cette occasion, un service de navette sera organisé et mis gratuitement à votre disposition de site à site.

Réservez votre journée pour découvrir, voire essayer, votre loisir de demain. Rendez-vous à l'espace culturel Jean Moulin.

Restaurant scolaire bien-être et santé des enfants

Le restaurant scolaire anime quotidiennement des actions de sensibilisation auprès des enfants en matière de qualité d'alimentation, limitation du gaspillage et des déchets :

➔ **Actions de sensibilisation** : les enfants doivent participer au tri et au recyclage et sont incités à limiter la quantité de déchets. Ceux-ci sont ensuite retraités dans une usine spécialisée qui les valorise en produisant de l'électricité et de la chaleur alimentant des réseaux. En 2021, 12,31 tonnes de déchets ont été collectées et ont permis la réduction de 76,06 tonnes de CO2.

➔ **Circuits courts :** le restaurant scolaire favorise les achats en circuits courts, qui représentent 55% du total.

➔ **Produits bio :** les produits bio et de qualité sont privilégiés et représentent 31 % de la consommation.

Incivilités sur la commune

➔ Les incivilités sont toujours et malheureusement nombreuses sur notre commune ; dernièrement ce sont les éléments de fleurissement à Nouan qui en ont été la cible ; les gros pots de fleurs disposés sur le trottoir du centre bourg ont été renversés sur la route départementale, créant ainsi des obstacles dangereux pour la circulation. Heureusement, nous avons pu intervenir à temps.

L'an dernier, le même traitement avait été réservé à des vasques fleuries dans le centre de Saint Laurent ; décidément les fleurs, si elles embellissent nos rues, ne plaisent pas à tout le monde.

Vigilance transport vers la déchèterie

Les jours d'ouverture de la déchèterie, le ballet des petites remorques, sans bâches ni filets, roulant à une vitesse excessive, laisse sur son passage divers détritus sur la voie et les bas-côtés : polystyrène, cartons, bois, plastiques, végétaux, bouteilles en verre etc. Cette situation problèmatique perdure et devient intolérable.

Merci de bien vouloir prendre en compte ces remarques par souci de civisme et de sécurité, pour le bon équilibre de la nature et le bien vivre des riverains.

Nouvelles entreprises / Commerces

La folie en vrac

Madame Sabrina LEBEBVRE, ouvrira en avril.
Descriptif : Épicerie vrac, alimentation générale, produits cosmétiques et d'entretien, légumes frais et de saison, produits laitiers – plus de 600 références

26 place de la mairie

lefebvresabrinafev@gmail.com

Crit Interim

Monsieur Yves BILLOT
Descriptif : Antenne CRIT INTERIM, spécialiste du recrutement CDD, CDI et intérim dans le nucléaire

58 rue nationale

yves.billot@groupe-crit.com

06.74.94.84.82

https://www.crit-job.com

Star Pizza

Descriptif : Pizzas maison, hamburgers, paninis …
Livraison : 10 km alentour

49 rue nationale

starpizza72@gmail.com

02.54.33.46.99

ARIS

Madame Marine SANDILHON
Descriptif : Antenne de l'entreprise ARIS (spécialisée dans le secteur d'activité des travaux d'isolation et échafaudages industriels), son activité est le désamiantage dans le domaine industriel

41 allée de Chambord

https://www.aris-services.com/

Seb Renov & JD Home Elec

Monsieur Sébastien ALVARES & Monsieur Jérôme DUVALEIX
Descriptif : Entreprise de peinture et artisan électricien se sont regroupésdans un même local.

19 Rue de l'industrie

Seb renov : 06.50.08.27.63

JD Home Elec : 06.72.28.78.45

Travaux d'aménagement de la route de Blois

Les travaux d'aménagement de la route de Blois, sur 650 mètres entre le rond-point et la rue de la guinguette, débuteront mi-avril pour une durée prévisionnelle de 11 mois.

Facilitation des moyens de déplacement

La commune a pris certaines dispositions pour faciliter les déplacements de ses habitants n'ayant pas de moyens de locomotion et répondant à certaines conditions :

➔ Service de taxi :

- Bénéficiaires : ce service s'adresse aux personnes de plus de 60 ans sans moyens de locomotion, et aux personnes handicapées ayant une reconnaissance MDPH égale ou supérieure à 80 %.
- Principe : sur le coût du trajet, réduction de 25 % de l'exploitant pour tous les trajets, puis de 40% par le CCAS pour un transport dans la commune ou de 30 % par le CCAS pour un transport hors commune.
- Renseignements et réservation : 02.54.87.77.25 ou 02.54.74.74.74 (taxis ambulance SPITZ). Il est souhaitable de réserver 24 heures à l'avance.

➔ Service de navette : Ce service permet aux habitants sans moyens de déplacement de faire leurs courses dans la commune.

- Bénéficiaires : les seniors n'ayant pas de moyens de locomotion.
- Principe : transport gratuit ; uniquement sur la commune les mardis après-midi et vendredis matin.
- Renseignements et réservation : 06.83.07.90.55

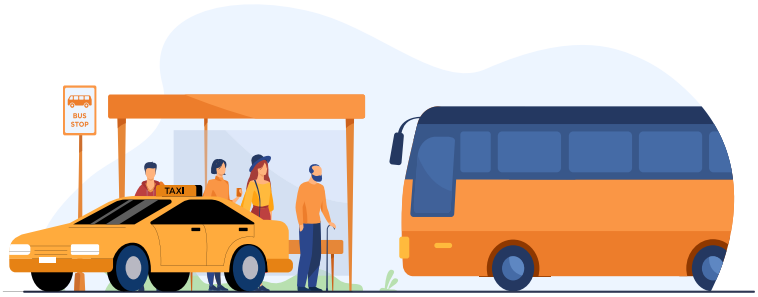

Élections : les procurations

LE SAVIEZ-VOUS ?

Désormais, vous pouvez donner procuration à quelqu'un qui vote dans une autre commune que la vôtre. Il devra cependant se rendre dans votre bureau de vote pour voter à votre place. Pour donner procuration à un électeur, vous aurez besoin soit de son numéro d'électeur (ou numéro national d'électeur) et de sa date de naissance, soit de ses données d'état civil et de sa commune de vote.

COMMENT ÇA MARCHE ?

Rendez-vous sur le site Internet : www.maprocuration.gouv.fr

** Numéro d'électeur : Soit sur la carte électorale (champ : n° national d'électeur ou numéro national d'électeur) ; Soit sur le module «interroger sa situation électorale» de Service-public.fr, en renseignant votre état civil complet (et notamment tous vos prénoms dans l'ordre de l'état civil) et votre commune ou consulat de vote.*

Espace France Services Erratum

Dans le dernier magazine paru en janvier 2022 (n°130), nous avons commis une erreur en indiquant le numéro de téléphone de la structure France services de Saint-Laurent-Nouan**. Le numéro correct est le 02.54.33.58.24.**

Horaires d'ouverture de la mairie

lundi : 8h30 -12h30 / 15h -17h30
mardi : 8h30 -12h30 / 15h -17h30
mercredi : 8h30 -12h30 / 15h -17h30
jeudi : 8h30 -12h30 / 15h -18h30
vendredi : 8h30 -12h30 / 15h -16h30

Horaires d'ouverture de l'annexe de Nouan

jeudi : 8h30 -12h30
Permanence d'un élu les mardis et jeudis de 10h30 à 12h00 et sur rendez-vous au 02 54 81 45 60

Contact

1 place de la Mairie
41220 Saint-Laurent-Nouan
02 54 81 45 60
02 54 87 29 92
mairie@stlaurentnouan.fr

Annexe Nouan : 02 54 87 51 55

Infos Pratiques

Directeur de la publication Michel Laurent, Maire de Saint-Laurent-Nouan **Coordination** Service communication mutualisé **Crédits photographiques** Mairie de Saint-Laurent-Nouan - 1, place de la mairie 41220 Saint-Laurent-Nouan - Tél : 02 54 81 45 60 **Mise en page et impression** Lettre d'infos imprimée en Loir-et-Cher, Imprimerie ISF - 9 rue de Vaucquois 41000 Blois.